

STUDIO BRUNI E ASSOCIATI
Studio di architettura ingegneria e urbanistica

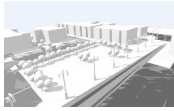

www.bruniassociati.it

VICOLO D SAN PELAIO 6- 31100 – TREVISO

GIULIANO BRUNI ingegnere architetto

g.bruni@bruniassociati.it giuliano.bruni@ingpec.eu

TRIBUNALE DI TREVISO

ESECUZIONE IMMOBILIARE N. 158/2024

ATTORE BANCA POPOLARE DELL'ALTO ADIGE S.p.A.

Rappresentata da Avv. FERNANDO RAMPINI BONCORE

PERIZIA DI STIMA IMMOBILIARE DI UN COMPLESSO IMMOBILIARE SITO IN COMUNE DI TREVISO

ALLEGATO 1 – ESTRATTO DI MAPPA

CATASTO TERRENI

FOGLIO L

- Particella 688 di ha 2 are 77 ca 26;
- Particella 695 di ha 3 are 58 ca 76;
- Particella 464 di are 12 ca 80;
- Particella 513 di are 8 ca 70;
- Particella 1093 di are 7 ca 05.

CATASTO URBANO

- Particella 596
- Particella 597
- Particella 162

Con perimetro di colore rosso è stata delimitata l'area soggetta ad Esecuzione.

